# domus

rivista mensile

Direzione Gio Ponti

Redazione Lisa Licitra Ponti
Enrichetta Ritter
Mario Tedeschi

**344** *luglio 1958*

MART • FONDO LUCIANO BALDESSARI
PA.LB
091

**AVVERTIMENTO** **Esistono numerose società, imprese o ditte che comprendono nella loro denominazione la parola latina "DOMUS,,. Tutte queste iniziative NON hanno alcun legame, alcun interesse o contatto, alcunchè in comune con la rivista DOMUS o con la Società Editoriale DOMUS.**
**Nessuna garanzia, nessun avallo morale o materiale viene pertanto dato dalla rivista DOMUS a queste iniziative alle quali è del tutto estranea sia in Italia che all'estero.**

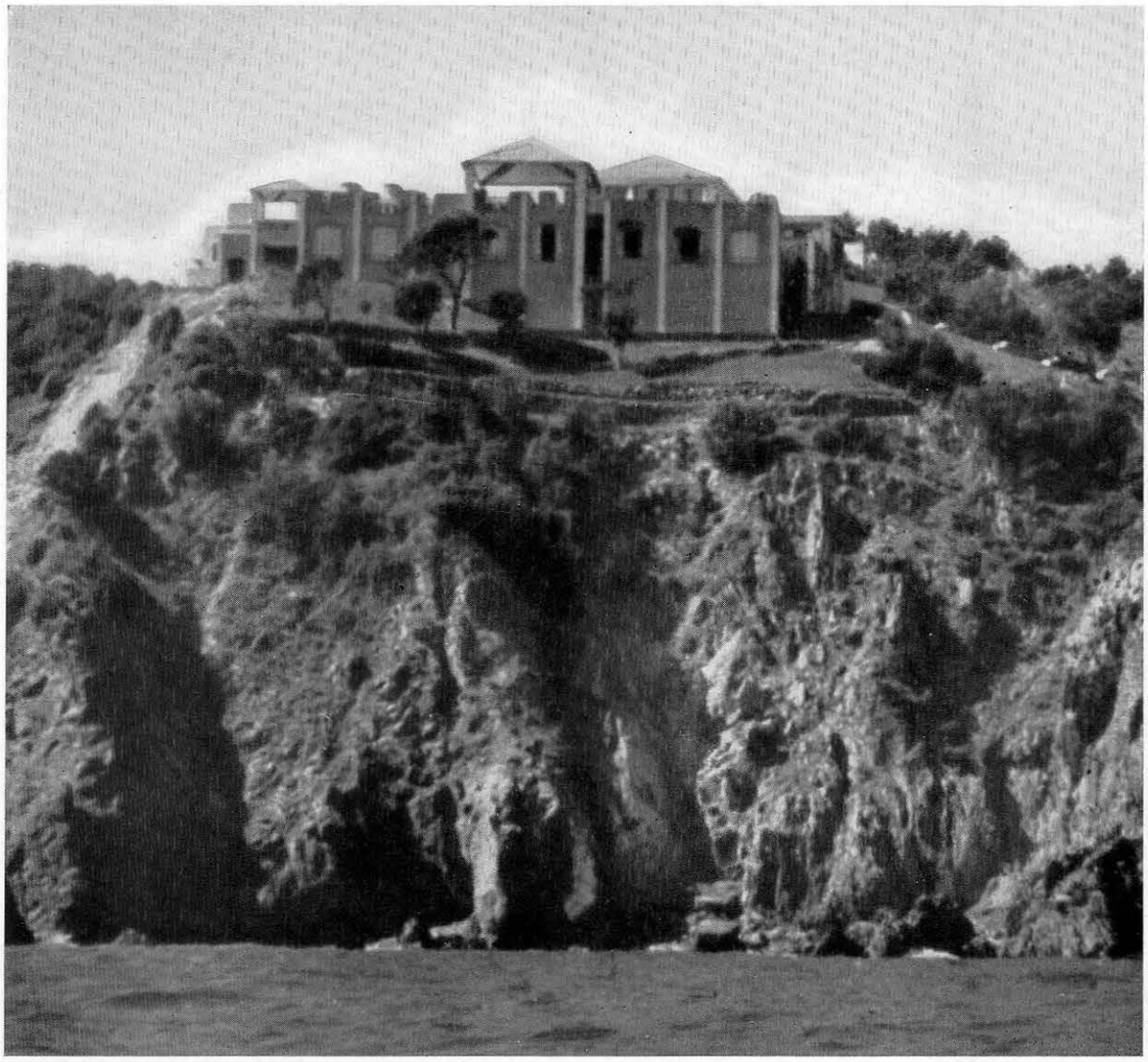

*Veduta dal mare dell'albergo di Capo S. Martino*

**Albergo a Capo S. Martino** 1 I. Gardella, M. Zanuso, arch.tti
**Una casa in soffitta** 17 Vittorio Borachia, arch.
**Cinquant'anni d'arte moderna** 21 mostra a Bruxelles
**Nuovi libri** 27 recensioni
**Arte lombarda dai Visconti agli Sforza** 29 rassegna della mostra
**Edizioni per gli architetti** 37 recensioni
**Stanze in sottotetto** 39 Franca Helg, arch.
**Olle Eksell** 44 grafica
**Rassegna di mobili** 45 una scrivania, una sedia pieghevole, una credenza
**Mobili in metallo** 47 mobili Arform
**Il concorso Vis Securit-Domus 1957** 48 progetto premiato
**Cristalli Fontana Arte** 52 rassegna
**Notiziario delle antichità** 53 rassegna

*In copertina:* **William Klein: composizione 1958**

*Fuori testo:* Il bando del Concorso Ducotone
Il bando del Concorso Vis Securit-Domus 1958

La rivista Domus è di proprietà dell'Editoriale Domus, presidente dott. Gianni Mazzocchi
*Redazione* Milano, via Monte di Pietà 15 - Tel. 864080
*Amministrazione* Milano, via Monte di Pietà 15